

PLASTIBOX

Caixas e acessórios injetados em **termoplástico**.

Três bitolas 1/2", 3/4" e 1" em uma única caixa.

Maior espaço interno: 226 cm³.

Fechamento por encaixe da tampa.

As caixas são fornecidas com 4 tampões: quando destacada a parte central, **tampões tornam-se travas protetoras de saída**.

Sistema de travamento dos acessórios e proteção do fio condutor pelo próprio tampão plástico.

Possibilidade de compor caixas duplas e triplas.

Disponível na **cor cinza escuro**.



Você encontra os módulos disponíveis para essa linha na página 20.

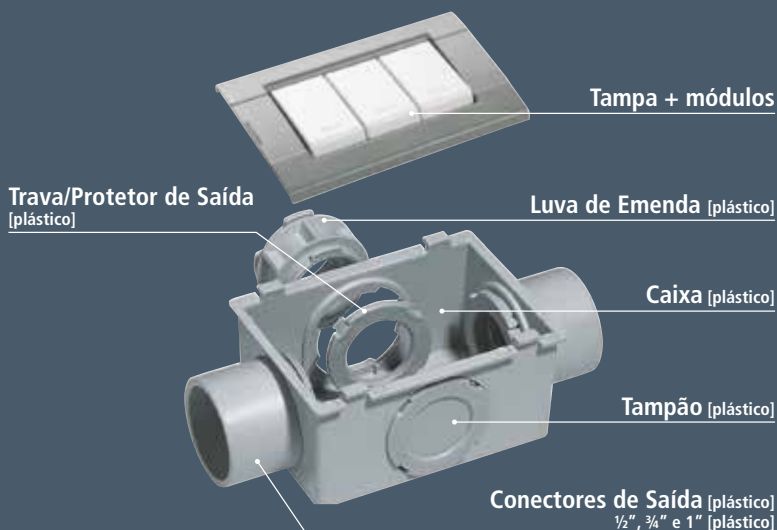

Caixas

X



57250/011

L



57250/012



57251/011
57251/012
57251/013



57251/031

REF.	EMB.	789.1435.	BITOLA	COR	DIMENSÕES mm		
					A	B	C

caixa X [acompanham 4 tampões]

57250/011	48	03066 2	½", ¾", 1"	■	94	64	48
-----------	----	---------	------------	---	----	----	----

caixa L [acompanham 4 tampões]

57250/012	48	03067 9	½", ¾", 1"	■	94	64	48
-----------	----	---------	------------	---	----	----	----

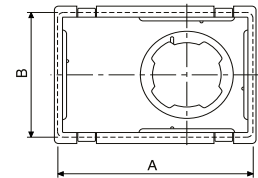
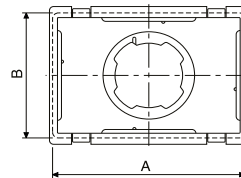
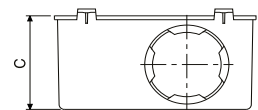
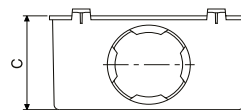

conectores de saída

57251/011	100	03068 6	½"		21,4	21,8
57251/012	100	03069 3	¾"	■	26,5	21,8
57251/013	100	03070 9	1"		33,6	27,8

lufas de emenda

57251/031	50	03071 6	½" a 1"	■	27,3	14,6
-----------	----	---------	---------	---	------	------

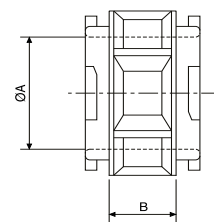
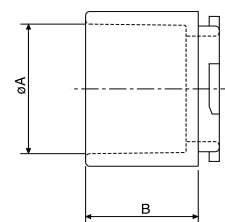

Composição de caixas Plastibox [duplas e triplas] através da lufa de emenda.



Acessórios

Fabricados em **termoplástico**, na cor **cinza escuro**.

Luva



57254/

Abraçadeiras



57255/

Cotovelo 90°



57256/

Abraçadeiras



57257/

Curva longa 90°



57258/

Curva longa 90° com bolsa



57260/

Eletroduto



57259/

REF.	EMB.	789.1435.	BITOLA
luvas			
57254/001	50	03448 6	½"
57254/002	50	03449 3	¾"
57254/003	50	03450 9	1"
abraçadeiras			
57255/001	100	03451 6	½"
57255/002	100	03452 3	¾"
57255/003	50	03453 0	1"
com bucha			
57257/001	100	03468 4	½"
57257/002	100	03469 1	¾"
57257/003	50	03474 5	1"
cotovelo 90°			
57256/001	50	03454 7	½"
57256/002	50	03455 4	¾"
57256/003	50	03467 7	1"
curva longa 90°			
57258/001	20	03475 2	½"
57258/002	20	03476 9	¾"
57258/003	10	03477 6	1"
eletroduto [3 metros]			
57259/001	10	03478 3	½"
57259/002	10	03479 0	¾"
57259/003	10	03496 7	1"
curva longa 90° com bolsa			
57260/001	20	03497 4	½"
57260/002	20	03498 1	¾"
57260/003	10	03499 8	1"

Tampas

Fabricadas em termoplástico, na **cor cinza escuro**.
Utilizam módulos **Liz, Lux²** e **sistema monobloco**.

Tampas Sistema Monobloco



57252/006



57252/011



57252/012



57252/013



57252/014



57252/015



57252/017



57252/018



57252/021

Tampas Sistema Modular - Trii



57252/019



57252/020

Tampa que utiliza os módulos Liz e Lux².



57252/022

REF.	EMB.	789.1435.	DESCRIÇÃO	COR
tampas [acompanham parafusos, para acoplar tomadas e interruptores monobloco]				
57252/006	48	02081 6	cega	
57252/011	48	03072 3	1 posto	
57252/012	48	03073 0	2 postos	
57252/013	48	03074 7	3 postos	
57252/014	48	03075 4	1 posto redondo	
57252/015	48	03076 1	2 postos afastados	
57252/017*	48	03078 5	1 posto RJ	
57252/018*	48	03079 2	2 postos RJ	
57252/019	10	03525 4	1 módulo e meio	
57252/020	10	03532 2	2 módulos e meio	
57252/021	48	05415 6	1 posto vertical para tomada	
57252/022	48	05861 1	3 postos para módulo Liz/Lux ²	

Ref. 57252/011 - 012 - 013 - 014 e 015 sistema monobloco.

Ref. 57252/019 e 020 utilizam módulo e meio da Trii.

Ref. 57252/022 utiliza módulos da Liz e Lux².

*Acompanha suporte para RJ45.